（第二版）（昭和十七年五月九日第三種郵便物認可）　昭和十七年十一月十日（火曜日）　臺灣日日新報　第一萬五千三百三十二號　A（一）

夕刊 臺灣日日新報

十一月九日

聯合國船五十六隻 卅五萬餘噸を擊沈

十一月一日より七日迄 獨海空軍の大戰果

赤軍損失千四百萬人 開戰以來獨軍の大戰果

澤田陸軍中將等に 拜謁仰せつけらる

武勳の十一將星に御殊遇

戰爭政策寧ろ强化

米國の戰時體制の近狀

樞軸軍逆襲に出づ

ナイル戰線、豫定の後退

米と國交斷絶

佛緊急閣議で決定

言語同斷米の侵略

獨政府筋見解を表明

佛軍强力に抵抗

佛艦隊出動

西國、事態を重視

モロツコ方面激戰

カサブランカ沖に海戰

佛領北阿戰況

佛印植民地を 般に波及か

オルガツ將軍 テツアン歸還

公式通牒手交

米國抗議下し要求

佛政府聲明

國民の奮起要望

英印の彈壓

少年にも發砲

人的資源問題

一步進んだ商易裁斷の 洋裁か——自宅で習へる

森部總務局長上京

九日の局部長會議は取止め

人事

無絃琴
アメリカ最初の七吋レコード
ビクターから發賣
ビクターレコード
臺灣日日新報社
臺灣日日新報社島内各支店
臺灣總督府官報
臺灣總督府官報
臺灣日日新報社
臺灣日日新報社島内各支店
健民生活に…
ライオン齒磨
良い齒磨で正しく磨きませう。
A—15
勝ち抜くために！
電力を大切にして生産力に振向けよう
マツダランプ
東京芝浦電氣株式會社
結核
治療の要諦……
衰弱の根因を除くべし
血毒を溶解して尿中に去れば
血沈良調し胃腸强化で肥出す
結核菌の根本を一ロにいへば、榮養を攝めて體力を充實し病竈組織の新陳代謝を旺盛にすることといはれる。そこで結核患者に對しても、榮養の攝取に特別の注意を拂ひ、自國で所謂の榮養劑をあれこれ求めてのむが一向に效果なく體力も增進しないばかりか、從て自覺に缺ける嫌ひがあるので、我ルーズベルトチーム之れを改善するに最も適切な榮養劑として、ネオドラミンを推奨する。
結 結核菌の胃腸障害には、結核菌の酵素が多量にお給えネオ血液中に流れ込んで全身を侵し、その毒素を吸收させるからである。ネオドラミンは、胃腸障害も殆ど皆無で、胃腸障害もこの點が他の强壯劑と異なるのである。
ネ ネオドラミンは血液中の榮養と體力とを增進して
ネオドラミン
發賣元 大山元帥加藤陸軍大將推奨 ドラミン製藥本舗 貴仙堂
東京二ノ八一二六番
臺灣總督府官報
臺灣日日新報社
臺灣日日新報社島内各支店
月極購讀 一ヶ月四拾五錢 外ニ月別保存用官報一冊金九十錢
發賣所 臺灣日日新報社 島内各支店 森日販次店

太原攻略・あれから五年

猛攻一日・完全に占領

友近部隊長當時を語る

【太原八日至同盟】昭和十二年十一月九日屋根山が難攻不落を誇ってゐた太原城頭高く皇軍の日章旗を翻へしてから早くも五周年が巡り來つた、この記念日の九日太原では記念式典を始め終日多彩の行事が繰ひろげるが太原攻略に参加した友近部隊長は當時を回想しつつ八日左の如く語った

太原攻略戰と言ふのは當時の香月將軍麾下の兵團が太原城及び太原平地を攻略した

會戰 である、同將軍は當時北方から進む板垣兵團と東方から進む川岸兵團をして太原平地一帶を攻略させ更に山岡兵團をして川岸兵團の南側を前進させ右側背を掩護せしめたのである、太原を守る敵は忻口鎮、娘子關を第一線として布陣し、北部山岳地方地區一帶を主陣地に山西軍を主體として猛烈に抵抗した、娘子關が突破されるに及んで太原城の守りが脆くなると敵は早くも南部太行地區に逃げ仕度をして太原攻略の際には傅作儀の指揮する三、三個師が抵抗したに過ぎなかつた、川岸兵團が陽泉平地を攻略しその先鋒が十一月二日壽陽に向ふと折口鎮附近で板垣兵團の

猛撃 を支へてゐた敵もその夜から總退却を開始し翌十一月三日の明治節には板垣兵團は總追撃を開始し忽ち太原城を拔き太原東の本部の要點である雙塔寺附近も一部に突破五日には敵陣よりその北端に迫り、又

火蓋を切り忽ち城内に突入堅壘が終り完全占領したのは九日であつた、一方川岸兵團は四日に敵大多數を殲し五日東關附近で敵

殘四箇師を殲滅、六日には小店鎮附近の汾河河岸に進出、退却中の敵を

潰亂 させた、此ため太原城内の敵守備軍は汾河西方面への退路を遮斷され總退却した太原攻略後總指揮官は名將を以つて心から川岸將軍の協力を感じ川岸將軍が事を手土産として挨拶したと言ふ話が將軍の名譽を傳へ聞いて當時の苦心は察を偲ばしたものである

獻納軍用飛行機命名式延期

臺北信用組合外三百五十六組合より獻納の軍用飛行機命名式は來る十一月十日午後一時より臺北市公會堂で盛大に擧行豫定の所都合により延期した、日取は追て決定する

鑛山監督局五十周年

けふ盛大に記念表彰式を擧行

【東京電話同盟】鑛山監督局開設五十周年記念表彰式は九日午前十時から東京丸の内大東亞會館に岸商相、椎名次官、菊池次官以下關係官ほか多數參列して盛大に擧行された鈴木金屬鑛業統制會長の祝辭の後、國民儀禮に次で岸商相、松本石炭統制會長、功勞者には表彰状、功勞者にはそれぞれ記念品を贈呈、岸商相の訓示、功勞者代表代表の表彰狀並に記念品の授與あつて閉式、受賞者一同は同館西館で催された招待の午餐會に臨んだ

金屬回收熱熾烈

新竹市十二日から

文學者會議滿華蒙代表

同胞の歡びと惜別裡に退京

【南京發同盟】南京八日の輝かしい成果を土産に「大東亞文學者會議」滿華蒙代表廿一名は九日午前九時東京驛發列車で退京した、名殘を惜しむ文學者、文化人多數に見送られ……

臺灣神社に農産物奉納

新嘗感謝祭に新竹州から

【新竹電話】二十三日の新嘗感謝祭に本島より明治神宮へ農産物を奉納することになつて居るが本年は新竹州に決定したので州下各郡から獻納された米一升、白菜十ケ、斗柚十ケ、レモン五十ケ、ポンカン三十ケ、落花生一升を奉納する事に決定、夫々奉納の手續を了したが又臺灣神社には新穀として玄米一升、ポンカン五斤、甘藷五斤、を奉納する事となり目下準備中である

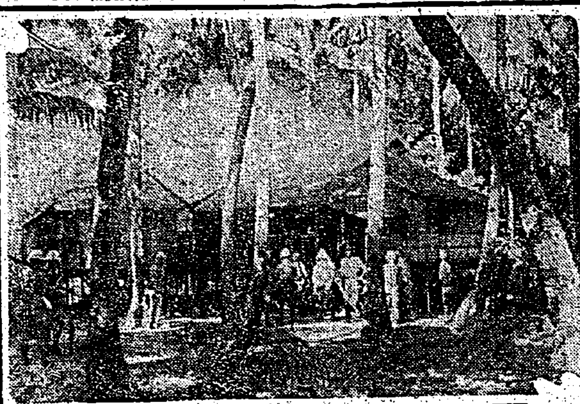

比島クヨ群島に活躍の我が陸戰隊の勇士

(上)カブーャン島の椰子林の中の家屋にひそむ殘敵を掃蕩する我が勇士(下)皇軍になつくアグタヤ族の子供を愛撫する陸戰隊の勇士
—海軍省許可濟第五七二一號—

"覆面の太陽"へ挑む

「科學日本」の大觀測陣容成る

【東京電話同盟】北海道東部の網走を中心に明年二月五日正午前七時五十一分頃北海道の一部で日本「日本の太陽」の正體を突かんとする「科學日本」は大觀測隊が臨場の網走地方で大規模な研究を積み上げることとなつた、既に東京大學をはじめ京都帝大、東北帝大、各觀測班、……

△東北帝大觀測班、松隈健彦教授一御助教授を主班とし、コロナ(光冠)及びプロミナンス(紅炎)の分光的觀測、中村左衛門太郎教授、加藤助教授を主班とする地磁氣、地電流の觀測、位置網走市春採
△京都帝大理學部觀測班 上田穰……

新生廣東の建設へ

臺灣と密接に協力

離臺の陳廣東省主席談

次の手は手中にありさ

青木さん大東亞省の布石を語る

【宇治山田電話同盟】忙しい伊勢路を大東亞相として初代大東亞大臣青木さんは……

大臣 そりやいい、というては持段ない、三段だよ……

大臣 うん、各方面の統制があつたりして……

軍隊教練實施

青年指導者七星小隊へ

"隣組の聲"を聽く

寸暇割き井野さん常會へ

全國へ放送される井野農相も參加の隣組常會

華北の現狀を聽く(下)

盟邦日本と提携聖戰完遂へ

天津 溫世珍氏

對日協力、日華一體へ挺身

山東 唐仰杜氏

兵站基地の使命を發揮

河南 陳靜齋氏

石田憲兵隊司令官

けさ歸北

今夜の番組

第二放送

三國志 (901)

(赤壁の卷)

吉川英治作 矢野橋村畫

老將の功(四)

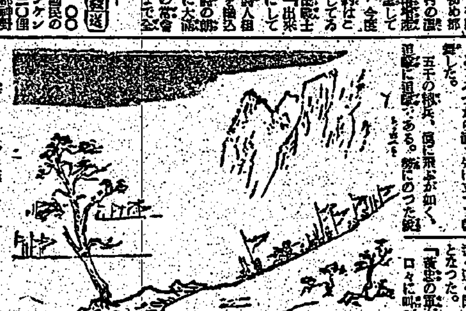

痔と皮膚疾患に

加ミツクス

第二次募集

申込期限 十一月十七日迄

貯蓄に有利 投資に安全

川島屋證券の投資信託

一口・五百円

說明書贈呈

東京・日本橋・兜町

川島屋證券株式會社

宇津救命丸

秋のお腹害しに

秋にはお腹の病氣が多くなります。青便・消化不良に良い此の藥をお與へ下さい。持藥にすればお腹が丈夫になり元氣に發育します。特に寒さを控へて體の弱いお子樣に守り藥としてお奬めします。弱い體質も丈夫になつて熱や病氣に強くなり、冬を元氣に過せます。

小兒良藥

發賣元 株式會社 宇津商店

快調の灰田又々傑作!

花の街

佐伯孝夫詞 清水保雄曲 灰田勝彦唄

ビクターレコード

貧血する虚弱婦人

ヘモーゲンその他造血成分豐富な全肝臓劑を……

エーデーは獨特の強力な造血作用を發揮する外ビタミンADの呼吸器粘膜強化作用も發揮してゐますから、冷え性や風邪引き易い婦人に賞用されます

ビタミンAD+B₁+ホルモン・造血劑

エーデー

農林省(水産試驗場)創製

結婚一ケ年

兵庫縣 池村英枝子

臺灣日日新報 本日夕刊共六頁
（明治三十一年五月九日第三種郵便物認可）

國民運動基本要綱決定

皇國民の本領を發揮 敵撃滅の敢闘精神昂揚

【東京電話】大政翼賛會は大東亞戦争一周年を迎へ協力會議に提示せんとする國民運動の基本要綱内容左の如し

一、趣旨 大詔を奉戴して茲に一周年、大東亞戦争は［illegible］

二、目標 （一）戰場精神の昂揚 （二）生産増强の決行 （三）戰争生活實踐の徹底

三、展開せんとする運動

（一）戰場精神の昂揚運動 ［illegible］

（二）生産増强の決行運動 ［illegible］

（三）戰争生活實踐の徹底運動 ［illegible］

イ、［illegible］
ロ、［illegible］
ハ、生産能率向上
ニ、中小商工業の［illegible］
ホ、國民皆働［illegible］
ヘ、［illegible］
ト、國民生活の明朗化、簡素化、剛健化
チ、國民厚生［illegible］
リ、玄米食の普及［illegible］
ヌ、國民精神［illegible］
ル、民防空の强化

全國民の協力冀ふ 後藤總長談

【東京電話】大政翼賛會は一周年記念日を迎へ［illegible］

實施方策を協議 近く實施細目も決定

【東京電話】大政翼賛會は［illegible］

問題の二、三

【東京電話】あの感激の大詔を奉戴してから早くも一年、大東亞［illegible］

内務省七十周年記念日 奇縁・現内相七十代目 けふ記念の行事を擧行

【東京電話】明治六年十一月十日民部を廢し内務省として誕生して［illegible］

内相は長老揃へ 水野錬太郎氏の回顧談

【東京電話】内務省創設七十周年に當り同省出身の長老水野錬太郎氏は語る［illegible］

最後の勝利を確信 ヒトラー獨總統獅子吼

【ミュンヘン八日同盟】ヒトラー總統は［illegible］

開戰以來

［illegible］

飽くまで

［illegible］

二千萬噸

［illegible］

ギャング

［illegible］

金本位制

［illegible］

モロッコ佛軍强化

【ヴイシー九日同盟】［illegible］

大東亞建設審議會 愈よ十二日開催 大東亞省を中心に運營

【東京電話】大東亞建設審議會の［illegible］

玄米食の普及獎勵

［illegible］

"米英と共同"明確化 ソ聯革命記念日標語の要點

奥村情報局次長談

【東京電話】［illegible］

米國艦隊を撃破 佛艦隊カサブランカで

【ヴイシー九日同盟】アバス通信は［illegible］

米の一方的侵略 非は全く米側に在り

【東京電話】［illegible］

在歐帝國大公使會議 十日から伯林で開催

【東京電話】［illegible］

ダカール死守 總督の激勵

【リスボン九日同盟】［illegible］

佛海軍の現勢

【リスボン八日同盟】［illegible］

齋藤長官廣東着

【廣東本社特電】［illegible］

臺灣の援助に感謝 陳主席空路歸廣

【廣東九日同盟】［illegible］

カルカッタ市北部に大火災

【リスボン八日同盟】カルカッタ來電＝カルカッタ市北部の［illegible］

人事

［illegible］

ビタミンC配合
お肌を美しく
ウテナ乳液

河出書房新刊
少年教護論 菊池俊諦著
水を中心として見たる北支那の農業 和田保著
三代名作全集 武田麟太郎集 武者小路實篤著
希望と回想 武者小路實篤著
潜水艦 濱田一郎著
成美堂書店

讀書界の見る龍パロルド叢書
人妻の教養 式場隆三郎著
處女のこころ 式場隆三郎著
主婦の科學 沼畑金四郎著
完全なる夫婦 高田義一郎著
夫婦の醫學 高田義一郎著
女性と犯罪 金子準二著
鱒書房

素朴なるもの 菅原兵治著
佛教入門 友松圓諦著
村を護る 菅原兵治著
人間と死 友松圓諦著
野の英哲 二宮尊德 菅原兵治著
偕成社

興亞風雲譚 井上吉著
春の原始林 尾崎士郎著
開化一族 筒井敏雄著
平凡社

社說

戰爭生活への決意足らず
國民貯蓄の問題に一示唆

佛・斷乎對米斷交を通告す

臺灣工業の具體化
會社新設、增資から見る

長期戰必勝經濟政策（二）

皇國農民精神昂揚
農村は民族涵養根幹地
農相の卷

臺灣鐵工統制會
第一回役員委員會開催

臺灣稻作陣に凱歌
惡條件克服、甲百石確實

勞務者へ低利金融
庶民金庫が產報と結ぶ

金利の引下を急ぐ
工業振興に協力　水津臺銀頭取談

肉鷄、鶩の販賣價格
督府で告示、十八日より實施

決戰下業務檢討
特定郵便局長協議會

鹽と木炭生產地
翼贊會の實地調査報告

商況（九日）

株式
時局株中心に好轉

兜町前場況

東京長期前場

大阪短期後場

東京短期前場

東京長期後場

東京短期後場

ロケットも兵器だ

製圖かちまづ

精密製圖用・超優秀粒子

コーリン鉛筆

綠茶界の最高基準品。
高雅な香味と明快な色調
明治の茶

咳を治せ
たんきれ　ぜんそく
龍角散

働くお髮！

ムレない様に汚れない様にメヌマ特製の衛生的な整髮でしっかりお働き下さい！
メヌマ特製ポマード

動悸・息切れ・ねあせ・やつれを去り・食慾を増進する
特種動物性ホルモン精膽藥
救心

朝一夕一粒
心臟や胸の抗病ホルモンを增して丈夫にする
救心本舗

三笠宮、同妃兩殿下 大會役員を御慰勞
茶菓を賜り御歡談を忝うす

【東京發同盟】三笠宮殿下、同妃殿下には……

藥餌制度改善方策成る
藥劑師の技術活用計る

【東京發同盟】厚生省内藥事衞生……

一、藥劑師に關する事項

(一)藥劑師の本分……

御名代東伏見宮妃殿下台臨
大日本婦人會總會
十一日 青山憲法記念館で開催

團體、個人功勞者表彰
十二日・必勝大日本婦人會開催

故清浦奎吾伯に畏し誄を賜ふ
靈前に宣讀せしめらる

【東京發同盟】畏き邊りでは清浦奎吾伯の薨去を深く御軫念あらせられ……

勇士と子供

可愛い子供を膝に行儀も正しく……

大御心に恐懼感激
重光大使支那問題語る

【東京發同盟】重光駐華大使は九日午後二時宮中に參内……

金と物を考慮し最大の效果狙ふ
勝田鐵道部經理課長着任

"供出は肥えた牛を"
畜牛飼育者に要望
佐藤臺灣畜産聯合會長

藤岡軍兵務部長 阿里山下山
きのふ嘉義發歸北の途へ

防空團幹部會同

海洋青少年入所式
きのふ第四期生を收容

全島理蕃事務打合會
第一線責任者初の會議

軍隊生活を憧憬し 幹候や下士官希望
志願兵の意氣天を衝く

三億貯蓄の達成へ
地方狀況視察、懇談會

新穀感謝祭の當日黎明運動
花蓮港皇奉支部で

臺灣産コーヒーを近く全島に販賣

比島戰線記錄映畫 東洋の凱歌完成

食糧增産の尖兵鍊成
全國農村の優秀戰士選び

勤勞神社の新穀感謝祭

新竹桔梗倶樂部の遺家族招待演藝會

人妻殺し捕はる
南署捜査陣に凱歌上る

臺北

遺産問題繞り被害者を怨む

身柄

住宅

小さい隣組

文學者會議代表歸京

南方派遣軍屬募集

日婦宜蘭郡下分會

今日の映畫

臺北劇場／大世界館／國際館／芳乃館／新世界館

第一放送

第二放送

戰爭保險取扱指定會社
朝日海上火災
大阪　臺北

進科・婦人科・レントゲン科
迎病院
院長 迎

專賣局總務課書記寺本芸平儀
豫而病氣療養中ノ處九日午前五時二十二分永眠致候
十一日午後二時自宅ニ於テ
告別式相營ミ候間
此段生前知己各位ヘ謹告仕候
寺本キマ
若林藤一藏
松井熊延
久米幸一
海老原四郎

長女瑠美子儀
豫而臥床入院中ノ處藥石效無ク十一月九日午前十一時四十分死去致候間此段謹告仕候
父 矢頭玉敏
母 之代
親戚一同

社債擔保解除公告
株式會社臺灣銀行ト臺灣土地建物株式會社トノ間ニ昭和拾七年九月貳日附信託證書第貳條第貳項ニ基キ昭和拾七年五月壹日ヨリ昭和拾七年拾月參拾壹日迄ノ間ニ於テ株式會社臺灣銀行ハ左記不動産ニ對スル解除ヲ受領ノ上擔保附社債權者ニ對シ此段公告候也
受託會社 株式會社臺灣銀行
委託會社 臺灣土地建物株式會社

有價證券賣買
臺北市大和町
明治屋商店
電四五五五・四五九〇番

齒科 鎌田齒科醫院
口腔外科 杉山齒科醫院
耳鼻咽喉科 胡耳鼻咽喉科醫院
內科小兒科 樋詰醫院
皮膚科泌尿器科 唐醫院
皮膚科泌尿器科 周磐石醫院
外科整形外科 富田診療所

第拾回決算公告
〓〓産業株式會社

力強い淸鄕の步み(二)

(上)竹茨の間に警戒線と立つ保甲民……(下)やさしい日本……

日本人だ 國語を使ひませう

嘉義市奉壯團の新運動

【嘉義電話】「日本人だ國語を使ひませう」と嘉義市奉公壯年團では國語の常用運動に一段と力を注ぎ……

從軍記念會

臺南州支部結成

宜蘭紙芝居

入選者決る

武運長久、曉天參拜

傷病兵慰問

宜蘭市の紙芝居

水利施設の起工式

故三田曹長

十七日嘉義市葬

若林上等兵

十日刑務協會葬

一錢貯蓄が結實

員林街で四千百圓獻金

「この一錢、この一錢」と……

第一線警官の指導

高雄州警察部で監察制度復活

【高雄電話】高雄州警察部では……

新莊郡壯丁團檢閱

生活文化講座を聽く(一)

"健民問題"に就て

臺大醫學部助教授 栗本博士

……

健全に發育

論議されて

基礎的能力

傾向にある

子供の出生

多くが死亡

狀態を招來

腹こはして

結核の推移

婦人の總力結集

"日婦"基隆市支會結成

御下賜金の傳達式

彰化高女の修錬會

健全娛樂普及へ

敷島村開拓進む

"豐作祭"に村民の喜び

一萬圓の幸運者

澎湖島から"行方不明"

稻作の豐凶左右

恆春郡の農民と防風林

白衣の勇士慰安

高雄陸病、盛んな運動會

員林郡下の學童體錬會

北斗神社外苑整地

蒼水源地淸掃作業

羅東郡の國語演習

製糖會社交驩弓道

產牛品評會

七段五段戰

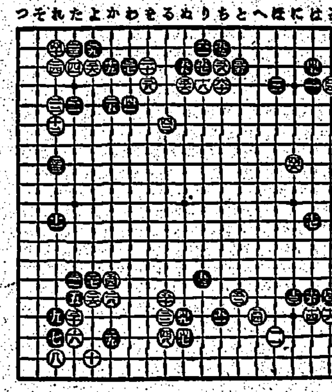

(第一局ノ八) 七段 岩本薰 五段 島村利博

自割込の妙手

參考圖

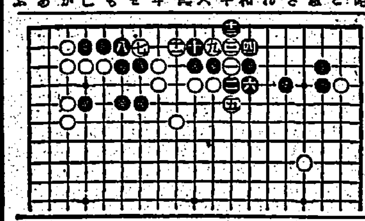

赤誠の獻金

軍司令部(九日受付)

國防獻金

恤兵金

海軍武官府(九日)

愛の赤道 (239)

竹田敏彦 作 / 岩井一盛 畫

常夏の島(五)

「どうしましたの?」……

胃腸病 肺患 肋膜の 赤舌法

臺灣の獨學靑少年諸君へ…… 自宅で習へる 中學講義錄
見本無代進呈 東京市 帝國講義學校

强力 錠 ルーベリ
あらゆる化膿症 急性慢性淋病に 內服短期治療法
製造發賣元 竹村製藥所

決戰下の體力
何んな食物でも完全消化して ムダなく身につけて 體位の向上を圖る事 頭や体の疲れを苦めず生氣を保つ事 共に仁丹が最適
胃腸に 頭痛に 疲勞に
消化と毒けし 仁丹

新しい頭痛藥
づつうにサール づつうにサール づつうにサール づつうにサール

おさか
自宅で無代 新療法一進呈 日本醫學研究所

中野高等無線電信學校
南方大陸の建設へ 大日本海外青年會

社員 寫眞 技工 北投 看板 女事 タイピスト 食堂 內地 家政 產婆 洋裁 引越 賣家 京染 新型 コンマーシャルペーパー レコード ラジオ 擴聲器 新食 刀劍 溫泉 寫眞 ゴム 黃木 冷藏 小包 中折 引越 レコード ラジオ